NOTÍCIAS - GERAL

PASSO A PASSO PARA CONSEGUIR LICENCIAMENTO AMBIENTAL DA AQUICULTURA

OS AGRICULTORES CAPIXABAS CONTAM COM MAIS UM INSTRUMENTO PARA FACILITAR O ACESSO AOS PROCEDIMENTOS DE OBTENÇÃO DE LICENÇA AMBIENTAL PARA EMPREENDIMENTOS

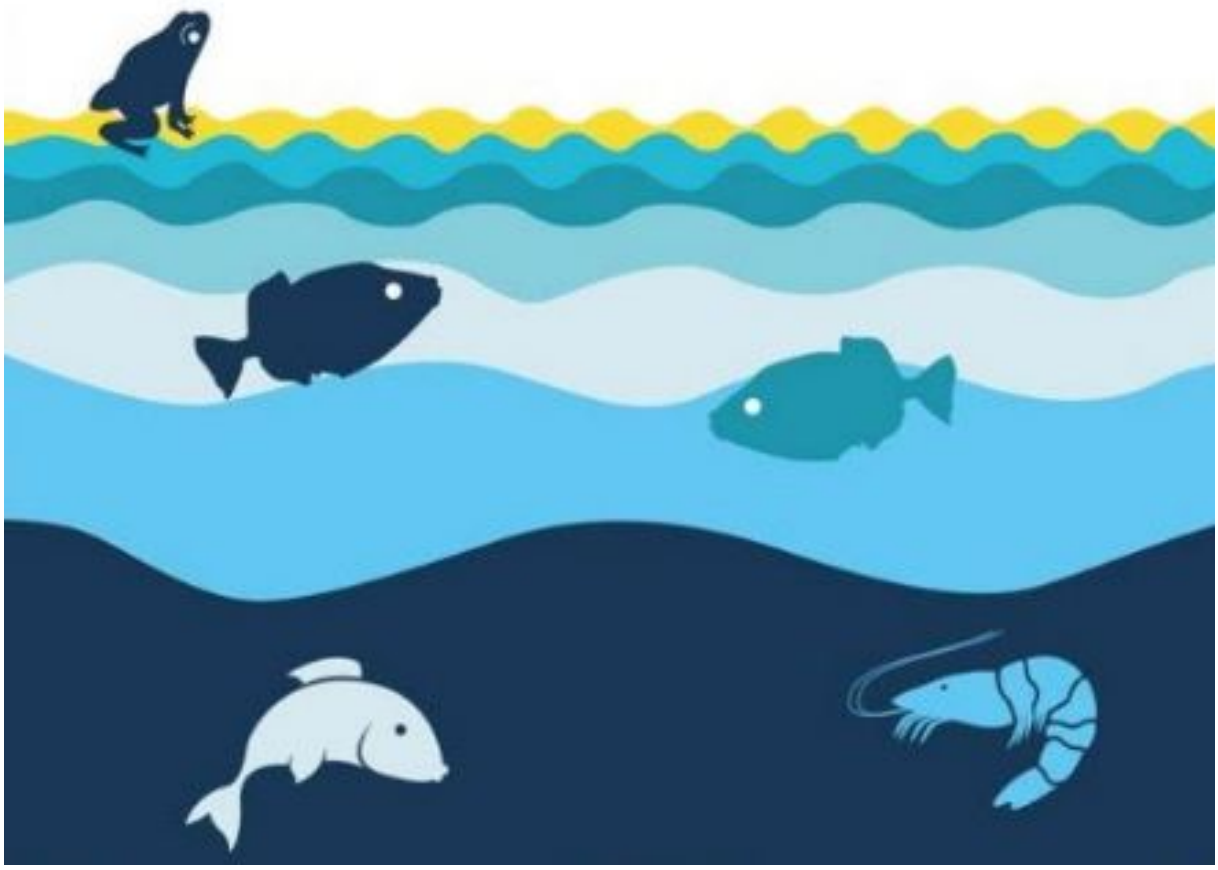

Publicado em 07/04/2017 às 10:15 (Atualizado em 23/11/2026 às 19:27), postado por Assessoria de comunicação, Fonte: Governo do ES

Os agricultores capixabas contam com mais um instrumento para facilitar o acesso aos procedimentos de obten??o de licen?a ambiental para empreendimentos aqu?colas. Trata-se da publica??o ?Licenciamento Ambiental da Aquicultura: saiba como proceder?, um manual que apresenta o passo a passo a ser feito por quem precisa regularizar seu empreendimento.

Segundo a coordenadora do Programa Especial de Aquicultura e Pesca do Instituto Capixaba de Pesquisa, Assist?ncia T?cnica e Extens?o Rural (Incaper), Lucimary Soromenho Ferri, a publica??o apresenta de forma simples e resumida todos os procedimentos estabelecidos pelas portarias que desburocratizaram a obten??o das licen?as ambientais.

?Considerando a import?ncia social e econ?mica da atividade e com o objetivo de incentivar ainda

mais a regulariza??o dos empreendimentos de pequenos e m?dios produtores, foram adotados novos procedimentos para a obten??o da licen?a ambiental, a Dispensa de Licenciamento Ambiental e o Licenciamento Ambiental Simplificado. A forma de solicita??o dessas licen?as encontra-se detalhada na publica??o?, falou Lucimary.

Ela disse que cerca de 80% dos produtores capixabas podem ser contemplados por essas legisla?es, pois atualmente est?o em fase de constru??o ou situa??o irregular. ?Essas normativas s?o uma oportunidade para os agricultores resolverem pend?ncias e apostarem no futuro por meio dessa atividade?, complementou a coordenadora.

O documento foi feito de maneira conjunta por profissionais da Secretaria da Agricultura, Abastecimento, Aquicultura e Pesca (Seag), do Incaper, do Instituto Estadual de Meio Ambiente e Recursos H?dricos (Iema) e da Ag?ncia Estadual de Recursos H?dricos (Agerh).

Acesse o link e saiba mais:
http://biblioteca.incaper.es.gov.br/digital/bitstream/item/2693/1/BRT-Cartilha-Licenciamento-Simplificado-Aquicultura.pdf

?

?

?

AUTENTICAÇÃO
f07a1d49c243a1df828e0904cbe75095
https://camaraiuna.es.gov.br/noticia/2017/04/passo-a-passo-para-conseguir-licenciamento-ambiental-da-aquicultura.html